

เกณฑ์การประกวดร้องเพลงภาษาต่างประเทศ

“ร้องเข้าไป Anamai Singing 2014”

วันที่ 20 กุมภาพันธ์ 2557

ณ บริเวณโรงอาหารกรมอนามัย กระทรวงสาธารณสุข

โดย สำนักความร่วมมือระหว่างประเทศ กรมอนามัย

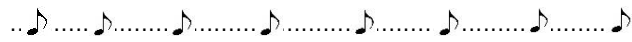

คุณสมบัติของผู้เข้าประกวด

1. เป็นเจ้าหน้าที่กรมอนามัย
2. ไม่เคยมีงานออกอัลบั้มเพลงจำหน่าย หรือเป็นนักร้องอาชีพมาก่อน
3. มีความซื่อสัตย์ มีน้ำใจนักกีฬา รวมทั้งมีมารยาทอันดีในการแสดงออก มีสุขภาพร่างกาย และจิตใจที่สมบูรณ์
4. มีความมั่นใจ กล้าแสดงออก

เงื่อนไขในการประกวด

1. ขับร้องเพลง ประเภทเพลงภาษาต่างประเทศ ไม่จำกัดภาษา (ผู้เข้าประกวดต้องหา backing track มาให้ทางคณะทำงานเอง) จำนวน 1 เพลง สามารถใช้เพลงช้าหรือเร็วในการประกวดก็ได้
2. สามารถร้องเดี่ยว/คู่/หมู่คณะ โดยมีหรือไม่มีแดนซ์เซอร์ก็ได้

หลักฐานการสมัคร

1. ใบสมัครที่กรอกรายละเอียดสมบูรณ์แล้ว
2. แนบรูปถ่ายผู้สมัครจำนวน 1 รูป ขนาดโปสการ์ด (4 X 6 นิ้ว)
3. หากมีทีม dancer ให้ทุกคนกรอกใบสมัครพร้อมแนบรูปถ่ายขนาดโปสการ์ด (4 X 6 นิ้ว) ให้ครบถ้วนเช่นกัน
4. ไฟล์เสียงดนตรีเพลงที่ใช้ในการประกวด ในรูปแบบ CD – Rom หรือ ไฟล์เสียง Mp3

การสมัครและส่งผลงาน

1. ดาวน์โหลดใบสมัครได้ที่หน้าเว็บไซต์กรมอนามัย <http://www.anamai.moph.go.th>
2. ส่งหลักฐานการสมัครด้วยตนเองที่สำนักความร่วมมือระหว่างประเทศ กรมอนามัย ห้อง 5405 อาคาร 5 ชั้น 4 ภายในวันที่ 17 กุมภาพันธ์ 2557 (ในวันและเวลาราชการ)
3. สมัครทาง Internet สามารถส่งเอกสารใบสมัคร, ไฟล์รูปภาพ Jpeg, ไฟล์เสียง Mp3 และส่งมาที่ teerawit.b@anamai.mail.go.th ถึง คุณธีรวิทย์ บุญราศรี หรือทางแฟกซ์ 0 2591 8178
4. สมัครฟรี รับสมัครตั้งแต่บัดนี้เป็นต้นไป ปิดรับสมัครในวันที่ 17 กุมภาพันธ์ 2557

หมายเหตุ ในกรณีสมัครทาง Internet ผู้ประกวดต้องส่งเอกสารฉบับจริงในวันรายงานตัว

รูปแบบ/สถานที่ประกวด

1. เริ่มการประกวด เวลา 09.30 น. เป็นต้นไป ณ บริเวณโรงอาหารกรมอนามัย ผู้เข้าประกวดรายงานตัวได้ตั้งแต่เวลา 08.30 น. ที่บริเวณเวทีการประกวดร้องเพลงเพื่อเตรียมความพร้อม
2. มีวิทยากรวิพากษ์ (commentator) ตลอดรายการ

หมายเหตุ

1. ขณะทำการประกวดร้องเพลง ถ้าเกิดผิดพลาดจากไฟล์เสียงของผู้เข้าประกวดเองซึ่งไม่ได้เกิดจากเครื่องเสียง ทางคณะกรรมการจัดการประกวดจะไม่รับผิดชอบและต้องอยู่ในดุลยพินิจของคณะกรรมการตัดสิน
2. ในวันประกวด ผู้เข้าประกวดต้องมาเตรียมความพร้อมก่อนถึงเวลาประกวดของตนเองอย่างน้อย 30 นาที

เกณฑ์การตัดสิน

1. การร้องเพลง (80 คะแนน)
 - เทคนิคการใช้เสียง พลังเสียง น้ำเสียง 20 คะแนน
 - จังหวะ ทำนอง 20 คะแนน
 - อักขระ เนื้อร้อง 20 คะแนน
 - สีลา ท่าทาง อารมณ์ 20 คะแนน
 2. ภาพรวม (20คะแนน)
 - บุคลิกภาพ 10 คะแนน
 - การแต่งกาย 10 คะแนน
- รวม 100 คะแนน
3. ผลการตัดสินของคณะกรรมการ ถือเป็นที่สุด

รางวัล

1. รางวัลชนะเลิศ	เงินรางวัล	3,000 บาท
2. รางวัลรองชนะเลิศ จำนวน 2 รางวัล	เงินรางวัลละ	2,000 บาท
3. รางวัลชมเชย จำนวน 3 รางวัล	เงินรางวัลละ	1,000 บาท
	รวมเงินรางวัลทั้งสิ้น	10,000 บาท

สอบถามรายละเอียดได้ที่

นางสาวปิ่นอนงค์ เครือชา โทร. 0 2590 4291

นายธีรวิทย์ บุญราศรี โทร. 0 2590 4288

หรือทางเว็บไซต์กรมอนามัย <http://www.anamai.moph.go.th>

ลำดับที่.....
(สำหรับเจ้าหน้าที่)

ใบสมัครประกวดร้องเพลงภาษาต่างประเทศ
“ร้องเข้าไป Anamai Singing 2014”
วันที่ 20 กุมภาพันธ์ 2557
ณ โรงอาหารกรมอนามัย กระทรวงสาธารณสุข
โดย สำนักความร่วมมือระหว่างประเทศ กรมอนามัย



ข้าพเจ้า.....ชื่อเล่น.....
อายุ.....หน่วยงานต้นสังกัด.....
เบอร์โทรศัพท์ ที่ทำงาน.....มือถือ.....
e - mail.....
ศิลปินคนโปรด.....

มีความประสงค์สมัครประกวดร้องเพลงภาษาต่างประเทศ “ร้องเข้าไป Anamai Singing 2014”
ชื่อเพลงศิลปิน.....
เพลงภาษา.....

ข้าพเจ้าได้ทราบรายละเอียดในหลักเกณฑ์การประกวดขับร้องเพลงภาษาต่างประเทศ
“ร้องเข้าไป Anamai Singing 2014” เป็นที่เข้าใจแล้วและจะปฏิบัติตามหลักเกณฑ์การประกวดทุกประการ
พร้อมนี้ได้แนบหลักฐานการสมัครมาด้วยแล้ว

ลงชื่อ.....ผู้สมัคร
(.....)
วันที่..... กุมภาพันธ์ 2557

ลงชื่อ.....ผู้รับสมัคร
(.....)
วันที่..... กุมภาพันธ์ 2557